



つむぎや通信

編集・発行



一般社団法人

バリュー・リノベーションズ・さの

なりわい実践マーケット & つむぎやオープンマルシェ 開催いたしました！



3月29日(日)、なりわい実践マーケット&つむぎやオープンマルシェを開催しました！

春らしいポカポカ陽気の中、たくさんのお客様にお越しいただきました。お越しいただきました皆様、ありがとうございました。

今回も SHARE BASE つむぎや、つむぎやAmenity、公共空地、めぐりLab.、cozy room"ASAHI"遊の5ヶ所の会場とともに、佐野まちライブラリー、甘味茶房さのまち庵でもミニイベントも開催しました。

今回は、「なりわいテーブル」の講座を受けられた受講生の方々の実践マーケットも同時開催ということもあり、テーマは「チャレンジ」。

これから、つむぎやオープンマルシェもいろんな新しいことにチャレンジしていきたいという思いも込めて、また新年度に向けて皆様の新しいチャレンジも応援という意味も込めさせていただきました。

ご来店いただきました皆様、関係者の皆様、関わっていただきましたすべての方々に感謝申し上げます。

今年度もまた、つむぎやオープンマルシェをよろしく願います。



なりわいテーブル 全講座の受講が終了しました！

昨年11月からスタートしたなりわいテーブルvol.6は、2月21日(土)に第5回目の最終回を終えました。

cozy room"ASAHI"遊にて、受講生の皆さんはこれまでの講座でカタチにしたことをしっかりと自分の想いと共に発表してくださいました。日本政策金融公庫泉佐野支店様とutsukushi代表/マルタ園企画運営マネージャー中根利枝さんから、お一人ずつ、丁寧に講評いただき、専門分野から、またご経験からの貴重なお話をいただきました。講座は最終でも、受講生の皆さんにとってはこれからの始まりの発表。自分なりに前に進んでくださることを願っています。

その後の中根さんによる講演会では、実体験に基づいたお話で、皆さんとても共感され、有意義な時間となりました。素敵な講演をありがとうございました。

なりわいテーブル開催にあたり、ご協力いただいた全ての皆様に感謝申し上げます。また、一步を踏み出した始めた皆さんを今後もご支援いただけますよう、引き続きよろしく申し上げます。



なりわいテーブルについて興味のある方はこちらをご覧ください(公式Instagram)・・・▶

イベントレポート 岸和田市様主催 歴史的建築物・古民家利活用セミナー in 泉佐野が開催されました

2月28日(土)岸和田市様主催 歴史的建築物・古民家利活用セミナーin泉佐野が開催されました。
 今回のセミナーでは、まず甘味茶房さのまち庵にて弊社の取組みについてお話しさせていただきました。その後、弊社施設の見学、さのまちば周辺のまち歩き見学に加え、さのまちば家守舎様の取組みについてのお話を伺い、くらふとや様の見学も行いました。これまで岸和田市様では、講師を招いて取組事例を紹介する講演会などを開催されていたようですが、今年度は現地見学を実施することとなり、その見学先として泉佐野市を選んでいただきました。
 前日までは天候が少し心配でしたが、無事に開催することができ、多くの方にご参加いただきました。まち歩きをしながら参加者の皆さまとお話しする機会にも恵まれ、大変有意義な時間となりました。
 今回、このような貴重な機会をいただきましたことに感謝申し上げます。
 ご参加いただきました皆様、岸和田市様、ありがとうございました。



イベントレポート 雨の日は待ち遠しくなる一日 ～つむぎやオープンマルシェにて～が開催しました

6月7日(日)に“雨の日は楽しくなる・楽しみになる”をテーマにマルシェを開催しました。レイングッズや、雨の日モチーフのグッズやワークショップ、6月が旬の食材を使用したメニューや雨が続く憂鬱な日にも元気になるフードなど、この時期ならではの店内内容でいつもとは少し違った雰囲気のマルシェとなりました。

COZY ROOM “ASAHI”遊では『パンダコパンダ 雨ふりサーカスの巻』を上映し、大人も子どもも楽しんで鑑賞していました。開催3日前に梅雨入りし、お天気の心配もあった中、たくさんのお客様にお越しいただきました。ご来場の皆様、出店者の皆様誠にありがとうございました。



次回つむぎやオープンマルシェ開催日のお知らせ

8月29日(土) 16:00～21:00

詳細は弊社ホームページやSNSにて投稿していきますのでお楽しみに！

学生さん集まれー！！ さのまちばまちづくりサポーター さのサポメンバー募集

学生限定

まちについて一緒に考えませんか
 まちづくりに興味がある！
 なにかおもしろいこと始めてみたい！
 学校以外で活動してみたい！
 いろんな人とつながりたい！



ボランティア活動です
 興味のある方は
 QRコードからご登録ください！

おかげさまで、さのまち庵は一周年を迎えました

昨年5月にオープンした「甘味茶房さのまち庵」は一周年を迎えました。いつも支えて下さる地域の方々、遠方からお越しいただいた皆様、外国の観光客の方々など、沢山のお客様にお越しいただきました。心から感謝申し上げます。今後も日本の文化交流と地域の憩いの場として、より一層愛される店になるよう、努めてまいります。これからも和の風情溢れる店内で、心がほっと癒されるひとときをお届けいたします。ご家族・友人・おひとりさまでも、ご来店をお待ちしております。

6月より、甘味処のメニューが夏仕様が変わります

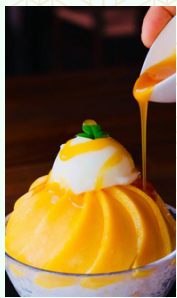

ひんやり涼しい夏限定スイーツや、大人気のかき氷は昨年よりも美味しくなって登場します！
 さらに、『セミの韓食』料理研究家セミさんコラボ「韓国かき氷」ピンスが期間限定で新登場！
 暑い季節にぴったりの甘味をぜひお楽しみください。



隔週火曜日
 つむぎやにて
 韓国料理出店中。
 レジヒ本の出版も
 される等、幅広く
 活躍中！

ご予約サイト Instagram



茶道体験の他に 着付け体験や練り切り体験も できます(ご予約制)

さのまち庵では、着付けや練り切り作りなど、日本文化に触れる様々な体験ができます。直接店頭またはお電話でお問い合わせください。



茶道体験

茶道体験はご予約制です
 右のQRコード、またはお電話から
 ご予約ください



営業時間：10:00～17:00
 (ラストオーダー16:30)
 定休日：月曜日
 ※月曜日が祝日の場合は翌平日がお休み
 住所：泉佐野市元町1-2
 電話番号：072-488-7167

佐野まちライブラリー通信

佐野まちライブラリーは、公立図書館の出張所。元ブティックをリノベーションした静かで、落ち着いた読書にぴったりの場所です。火曜日から木曜日(祝日・休館日を除く)の10時～15時はワーキングスペースとしても開放しています。泉佐野駅から徒歩5分。気軽に立ち寄りください！

Instagram



LINE



開館日：火曜日～日曜日 9:30～17:00
 休館日：毎週月曜日
 ※月曜日が祝日の場合は翌平日が休館日
 住所：泉佐野市元町2番1号
 電話番号：072-447-7088

イベント情報		つむぎやオープンマルシェと同日開催!	
<h3>折り紙で作る 海辺の生き物簡単リース</h3> <p>6月13日(土)～ 10時～16時</p> <p>折り紙で海辺の生き物を6つ作るワークショップです。 対象：どなたでも(未就学児は保護者同伴) 定員：30名(先着順) 材料費：無料 申込：不要</p>	<h3>ペタペタ貼って オリジナルしおりコラージュをつくろう</h3> <p>7月11日(土)～ 10時～16時</p> <p>好きな素材を組み合わせてオリジナルしおりを作り体験です 対象：3才以上(未就学児は保護者同伴) 定員：30名(先着順) 材料費：無料 申込：不要</p>	<h3>広げてびっくり! おり紙でうちわを作ろう</h3> <p>8月8日(土)～ 10時～15時</p> <p>夏の風物詩のうちわを作ります。デザインが可愛いので夏の飾りアイテムとしても使えます。 対象：4歳以上(未就学児は保護者同伴) 定員：30人(先着順) 参加費：無料 申込：不要</p>	<h3>傘袋でもこもおばけを作ろう</h3> <p>8月29日(土) 10時～16時</p> <p>目や口を貼って、紙コップの中からもこもおばけがでてるかな? 対象：3歳以上(未就学児は保護者同伴) 定員：20人(先着順) 参加費：無料 申込：不要</p>

めぐりLab.

めぐりLab.は、女性の健康と癒しがテーマの複合施設です。現在は美容エステ、パーソナルトレーニングスタジオが常設で出店中！

出店者随時募集中！詳細は弊社までお気軽にお問い合わせください。

※営業日・ご予約等は各店舗にお問い合わせください



エステのお店 Esthétique Sayuri

悩める大人肌に特化！



エステだけでなく、自分でキレイを育むためのお手入れやメイクレッスンも開催。エステティシャン資格取得サポートにも対応。お気軽にお問い合わせください。

フィットネス&ピラティス KOA PLACE

泉佐野市/プライベートピラティス・トレーニング



Core(軸)を育て内側から強くなやかに。元アスリートが導く機能的な身体づくり

ご新規様のお申し込みは残りわずか！体験ご希望の方はInstagramのDMにてお願いいたします。



住所：泉佐野市大西町11-41
(泉佐野駅から徒歩7分)

銭湯をリノベーションした昭和レトロなレンタルスペース COZY ROOM "ASAHI"遊

様々な用途でお使いいただけます

泉佐野で長年親しまれてきた昭和の銭湯「朝日湯」は、現在レンタルスペースとしてご利用いただけます！

- ・高性能プロジェクターで、迫力の映像をご覧いただける「シアタールーム」
 - ・打ち合わせや女子会、ワークショップに丁度良い広さの「シェアスペース」
 - ・ハイスペックPCが利用可能、ゲームやテレワークに最適な「ワークスペース」
- 各種イベントなどにもご利用いただけますので、お気軽にお問い合わせ下さい。



住所：泉佐野市元町4-5

SHARE BASE つむぎや 2階 利用しませんか？



イベントや出店、打合せなどにお使いいただけます。
机(180cm×45cm)と椅子貸し出し無料！

利用料金など詳細はこちらをご覧ください！
(ホームページに飛びます)



スペースマーケットでのレンタルも始めました！
詳細こちら▶



つむぎや 新店舗情報

4月から出店中！

旬菜 ひないろ

予約制のコース料理
一品料理



出店場所：つむぎやAmenity
営業日：毎週土曜日 17:00～22:00

Instagram▶

漁港の町泉佐野の特産品を活かし旬の食材に合わせたオススメコース料理を提供します。気になる方は一品料理もご用意しておりますので試しに立ち寄って頂けたら幸いです。
(コース料理は前日までに御予約お願いします)
柔軟に対応致しますので食事会、飲み会等ぜひご利用くださいませ。

5月から出店中！

カレーの吉 和風カレー ピビンバなど



出店場所：つむぎやAmenity
営業日：毎週火曜日
11:00～15:00L.O.
(※完売次第閉店) Instagram▶



スパイス香る和風カレー、自家製麺だれやキムチが自慢のピビンバ、ふわもち米粉100%の食パン。“和×発酵×スパイス”の新鮮感覚ランチ。

5月から出店中！

HIDAMARI KOME+ SMALL HAPPINESS 米粉ワッフル/米粉からあげ



出店場所：つむぎやAmenity
営業日：毎週日曜日 11:00～16:00

Instagram▶

国産米粉の焼き立てワッフル、サクじゅわ米粉からあげ、4種だれのからあげ丼で、ほんと幸せなひとときを。心と体に優しい素材で笑顔になれる味をお届けします。
今日のご褒美にぜひお立ち寄りください♪

6月25日(木)からOPEN！

更科ほり 手打ちそば



出店場所：つむぎやAmenity
営業日：第2.4木・第2.4金曜日
11:00～15:00
17:00～19:00 Instagram▶



道頓堀で100年愛された、真っ白な更科そば。暑さで食欲が落ちる日ほど、箸が止まらなくなる一杯です。暑い日こそ更科そばを。

4月から開講！

hutahiro 四柱推命講座



出店場所：つむぎや2階 スペース②
営業日：月1回(日程要相談)
10:00～14:00

詳細はこちらから▶

生年月日時から占う四柱推命。只今四柱推命講座受講生さん募集中です。もちろん占いも受け付けております。お気軽にご連絡下さい♪



各種ご相談・お問合せは



一般社団法人
バリュー・リノベーションズ・さの

住所：〒598-0054 泉佐野市栄町5番2号
電話番号：072-477-7365
メール：info_vrs@jcom.zaq.ne.jp

つむぎやご出店者さまカレンダー

最新情報は、SHARE BASEつむぎや&つむぎやAmenityのInstagramをご覧ください！



シェアキッチン SHARE BASEつむぎや 1階 (泉佐野市栄町5番1号)

月 Mon	火 Tue	水 Wed	木 Thu	金 Fri	土 Sat	日 Sun
 吉田珈琲本舗 コーヒー 9:00~16:00 ※祝日はお休み	第 1. 3 セミの韓食 スンドゥブチゲ・ポッサムなど 11:00~14:30	 キンパ屋 Panban キンパ 11:30~16:00	 coco a char 揚げ焼きパン 9:00~18:00	昼 かえでキッチン お弁当 11:00~ 売切次第終了	昼 織田屋 海苔・ふりかけ 9:30~16:00	第 1. 3 るべぐる ベーグル 11:00~16:00
	第 2. 4 手作りパン工房 りあん パン 11:00~15:00	現在、月・火・日曜日の夜の時間帯の出店者さまを募集しております。詳細はお問合わせ下さい！		第 2. 4夜 ANZ カフェバー 19:00~24:00	夜 Saturday BAR DACK WEED Saturday BAR DACK WEED バー 18:00~24:00	第 2. 4 Coffee Roaster maruni AGEHA コーヒー・スコーン 9:00~15:30

レンタルスペース SHARE BASEつむぎや 2階

いとのかお
 糸を使った除毛体験
 場所：スペース②

まつ海令翠
 運命・運気鑑定
 場所：スペース②

hutahiro
 四柱推命講座
 場所：スペース②



シェアキッチン つむぎやAmenity (泉佐野市栄町4番18号)

月 Mon	火 Tue	水 Wed	木 Thu	金 Fri	土 Sat	日 Sun
厨房 使用 中	NEW カレーの吉 和風カレー ビビンバなど 11:00~15:00L.O. ※完売次第閉店	 ごはんとケーキ 789 ランチとケーキ 11:00~16:00	NEW 第 2. 4 更科ほり 手打ちそば 11:00~15:00 17:00~19:00	第 1. 3 重ね煮食堂 めるママキッチン 第1:予約制の料理教室 第3:重ね煮カレー タンドリーチキン 11:00~17:00	NEW 旬菜ひないろ 予約制のコース料理 一品料理 17:00~22:00	NEW HIDAMARI KOME+ SMALL HAPPINESS 米粉ワッフル 米粉からあげなど 11:00~16:00